



**Agência Goiana de assistência Técnica, Extensão Rural e Pesquisa
Agropecuária
EMATER/GO**

**Relatório de Atividades realizadas e resultados alcançados pela
EMATER
UL de Alvorada do Norte no ano de 2024**

Técnico: Flavio Humberto Carneiro de Moura

RELATÓRIO DAS AÇÕES DESENVOLVIDAS – Alvorada do Norte GO em 2024

Segundo dados do Instituto Brasileiro de Geografia e Estatística (IBGE), o município de Alvorada do Norte possui uma extensão territorial de 1.268,347 km² e uma população estimada em 8.446 habitantes (IBGE, 2022). O município conta com 301 estabelecimentos rurais, dos quais 300 são destinados à **Agricultura Familiar**, com área total de até 120 ha.

A **EMATER Goiás**, enquanto órgão público estadual de Assistência Técnica e Extensão Rural, tem como prioridade o atendimento aos agricultores familiares, promovendo para as famílias em situação de vulnerabilidade social e alimentar as políticas públicas essenciais da Agricultura familiar que são elas:

- PAA
- Fomento Rural
- Crédito Rural
- Crédito Social
- Produzir Brasil

Reconhecendo o impacto positivo do seu trabalho, a EMATER agradece o apoio de autoridades, agricultores e entidades, tanto diretas quanto indiretas, que contribuem para a integração das famílias rurais no processo de desenvolvimento social, econômico e ambiental.

Para transformar essa realidade e promover melhorias contínuas, a presença da EMATER é fundamental, contando com uma equipe de profissionais qualificados. Sob a orientação da EMATER, espera-se que haja avanços nos aspectos sociais, econômicos e ambientais, com o acesso dos agricultores aos programas governamentais, tecnologias inovadoras e práticas de associativismo.

Atividades realizadas pela EMATER Unidade Local Alvorada do Norte:

Equipe:

01 Técnico em Agricultura, responsável pela execução das ações de Assistência Técnica e Extensão Rural em todo o município, abrangendo **06 microrregiões rurais**.

02 auxiliares administrativos no escritório local.

Cadeias Prioritárias

- **Agro é social e desenvolvimento Social**

Participação nos Conselhos Municipais: Conselho Municipal de Desenvolvimento Rural Sustentável (CMDRS).

Elaboração do Cadastro da Agricultura Familiar (CAFs)

Execução do Programa de Aquisição de Alimentos (PAA), com entrega de alimentos produzidos pelos Agricultores Familiares às Instituições de Ação Social

Execução dos Programas **Goiás Social** e **Agro é Social**, com a aplicação de Crédito Social por meio de recursos do **Fundo Protege**

- **Doces artesanais**

- **Panificação**

- **Avicultura**

Sanidade Avícola

Alimentação e Nutrição

Histórico da Avicultura

Equipamentos

Manejo das Aves

- **Bovinocultura**

Introdução à bovinocultura sustentável;

Solos, noções básicas de adubação;

Morfologia e fisiologia de gramíneas tropicais;

Diagnóstico: Formação ou recuperação;

Manejo de pastagens;

Pragas e invasoras;

Suplementação de ruminantes a pastos;

Gestão da propriedade;

Manejo ambiental.

Orientações sobre sindicalismo e associativismo

Todas as ações são realizadas em integração com os demais órgãos municipais, que também visam o desenvolvimento integral do município nas esferas **econômica, social e ambiental**.

Ações realizadas pela EMATER/Alvorada do Norte no período 01/01/2024 até 31/12/2024:

Atendimentos	Quantidade	Valor aplicado
Atendimentos na Propriedade	125	-
Atendimentos no Escritório	97	-
Programa de Aquisição de Alimentos (PAA)	20	299.780,00
Programa Fomento Rural	12	55.200,00
Eventos Realizados (Feiras, palestras, dia de campo)	09	-
Agro é Social	138	-
Credito Rural	-	-
Crédito Social	83	415.000,00
Produzir Brasil	180	-
Treinamento de Produtores	6	-
Doação de grãos e sementes	40 Sc 10 kg	-

- **Valor Mensal do Convênio: 1.500,00**
- **Valor total aplicado (crédito social, PAA, fomento rural, salários e encargos):** 415.000,00+299.780,00+55.000,00+75.466,18 = 845.246,18 (Oitocentos e quarenta e cinco mil, duzentos e quarenta e seis reais e dezoito centavos)

A Unidade Local de Alvorada do Norte está vinculada à **Unidade Regional Vale do Paranã**, com sede em Posse GO e coordenada pela senhora **Lucineide Magalhães Pereira de Araújo**.

Este relatório visa proporcionar uma visão geral das atividades desenvolvidas pela EMATER/Alvorada do Norte em parceria com o executivo municipal. Agradecemos a colaboração das lideranças locais e reafirmamos o compromisso em continuar com ações que promovam a melhoria da qualidade de vida socioeconômica dos produtores rurais e da comunidade em geral.

Alvorada do Norte, 17 de março de 2025.



Flávio Humberto C. de Moura
Técnico em Agricultura
Supervisor Local
EMATER-UI. Alvorada do Norte

Flavio Humberto Carneiro de Moura

Técnico Local

Programa Produzir Brasil – Instalação de internet na Sede da associação do assentamento do PA Rio Corrente



Assistência técnica em diversas áreas aos produtores do Programa Produzir Brasil do PA Rio Corrente

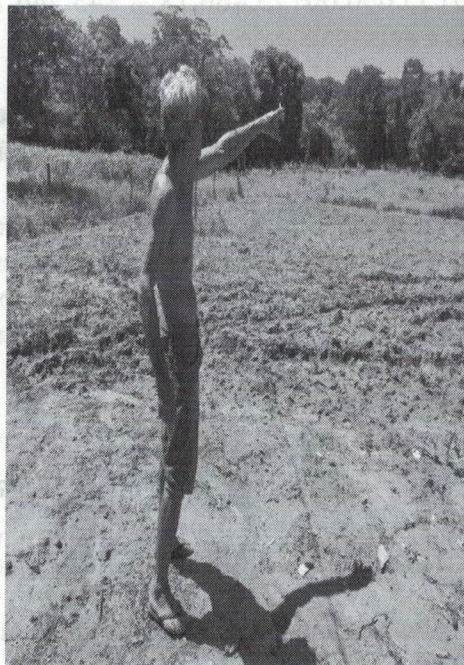

Programa Produzir Brasil - Assistência em Plantio de maracujá, PA Rio Corrente



Curso de bovinocultura – Programa Agro é Social PA Rio Corrente



Curso de avicultura – Programa Agro é Social – PA Rio Corrente



Curso de panificação – Programa
Agro é Social PA I & II



Curso de Panificação – Programa
Agro é Social PA I & II



Curso de doces artesanais PA I & II



Distribuição de mudas nativas do cerrado



Entrega de cartões do
Crédito Social



Elaboração dos projetos do PAA



Entrega dos produtos do PAA no CRAS



Entrega dos produtos do PAA no CRAS

